

UTENTE

VINCENZO DEIANA

Esci

PROFILO UTENTE

PRATICHE STUDENTE

ALTRI SERVIZI

SUPPORTO

SERVIZI ALMALAUREA

INCOMING STUDENTS

CREDITS

PORTALE STUDENTI

Dati Personali

Dati Anagrafici

LE MIE PRATICHE

NUOVA PRATICA

Codice Fiscale

DNEVCN96A01F061E

Data Nascita

01/01/1996

Cittadinanza

ITALIANA

Username

vincenzo.deiana

Nome

VINCENZO

Sesso

MASCHILE

Luogo Nascita

MAZARA DEL VALLO (TRAPANI)

Email

Profilo Studente

Studente non verificato

Residenza

Città

MAZARA DEL VALLO

Indirizzo

VIA ROMA, 10

CAP

91026

Telefono

DOPO AVER EFFETTUATO LA REGISTRAZIONE DEI DATI ANAGRAFICI (PONENDO PARTICOLARE ATTENZIONE ALL'INSERIMENTO DI UN INDIRIZZO MAIL VALIDO E DEL NUMERO DI CELLULARE) INIZIALIZZARE UNA "NUOVA PRATICA" COME DA INDICAZIONI SEGUENTI.

Domicilio

CAP

UTENTE

VINCENZO DEIANA

Esci

PROFILO UTENTE

PRATICHE STUDENTE

ALTRI SERVIZI

SUPPORTO

SERVIZI ALMALAUREA

INCOMING STUDENTS

CREDITS

PORTALE STUDENTI

## Nuova Pratica

Se sei uno studente già iscritto presso l'Università degli Studi di Palermo clicca qui per Attivare il Profilo Studente

Elenco delle pratiche suddivise per categorie

Click qui per categoria per visualizzare le pratiche in essa contenute

CLICCA QUI

Concorsi e Immatricolazioni

Concorsi per l'accesso ai corsi di studio, Immatricolazioni standard e Immatricolazioni con acquisto crediti (part-time e full-time)

Abbreviazioni di corso, Trasferimenti in Entrata e Studenti Decaduti o Rinunciari con richiesta di convalida

Iscrizioni con abbreviazione di corso, Iscrizioni con trasferimento in entrata (prosecuzione studi da altra sede), Domanda di Iscrizione per Studenti Decaduti con richiesta di Convalida, Iscrizioni per Studenti Rinunciari con richiesta di Convalida

Passaggi di Corso e Variazioni nella carriera studente

Passaggi di Corso di Studio, Variazioni di Regolamento, di Sede, di Classe o di Indirizzo/Curriculum

Esami di Laurea ed Esami di Stato

Domanda di ammissione all'esame di Laurea e Domanda di partecipazione agli Esami di Stato di Abilitazione Professionale



UTENTE

VINCENZO DEIANA

Esci

PROFILO UTENTE

PRATICHE STUDENTE

ALTRI SERVIZI

SUPPORTO

SERVIZI ALMALAUREA

INCOMING STUDENTS

CREDITS

PORTALE STUDENTI

## Nuova Pratica

Se sei uno studente già iscritto presso l'Università degli Studi di Palermo clicca qui per Attivare il Profilo Studente

### Elenco delle pratiche suddivise per categorie

Clicka sul nome della categoria per visualizzare le pratiche in essa contenute

#### Concorsi e Immatricolazioni

Concorsi per l'accesso ai corsi di studio, Immatricolazioni standard e Immatricolazioni con acquisto crediti (part-time e full-time)

- [Iscrizione a concorso per Corsi di Laurea a numero programmato](#)
- **Domanda di Immatricolazione ad un Corso di Laurea / Corso di Laurea Magistrale o Specialistica**
- Domanda di Immatricolazione con acquisto crediti
- Manifestazione di interesse all'immatricolazione ai Corsi di Laurea
- Istanza TOLC UNIPA
- Domanda di Scorrimento per l'accesso ai C.d.L.

#### Abbreviazioni di corso, Trasferimenti in Entrata e Studenti Decaduti o Rinunciatari con richiesta di convalida

Iscrizioni con abbreviazione di corso, Iscrizioni con trasferimento in entrata (prosecuzione studi da altra sede), Domanda di Iscrizione per Studenti Decaduti con richiesta di Convalida, Iscrizioni per Studenti Rinunciatari con richiesta di Convalida

#### Permessi di Corso e Variazioni nella carriera studente



UTENTE

VINCENZO DEIANA

Esci

PROFILO UTENTE

PRATICHE STUDENTE

ALTRI SERVIZI

SUPPORTO

SERVIZI ALMALAUREA

INCOMING STUDENTS

CREDITS

PORTALE STUDENTI

Immatricolazione 2016/2017 : **Passo iniziale: Scelta tipo immatricolazione**

## Scelta tipo immatricolazione 2016/2017

### Scelta tipo immatricolazione

La compilazione della domanda ed il pagamento delle tasse universitarie non implica automaticamente l'iscrizione al Corso di Laurea. Quest'ultima viene formalizzata presso la Segreteria Studenti previo controllo di validità dei dati e del pagamento delle tasse, da parte del personale universitario. Nel caso di corsi a numero programmato il completamento dell'immatricolazione è altresì vincolato alla posizione utile dello studente nella Graduatoria di merito del relativo Concorso. Nel caso di corsi con test di accesso non selettivi il completamento dell'immatricolazione è vincolato alla partecipazione al relativo Test.

- Domanda di Immatricolazione ad un Corso di Laurea / Corso di Laurea Magistrale o Specialistica**
- Domanda di Immatricolazione con acquisto crediti
- Domanda di Iscrizione con Abbreviazione di Corso
- Domanda di Prosecuzione Studi per Trasferimento da altra sede
- Domanda di Iscrizione per Studenti Rinunciatari con richiesta di Convalida
- Domanda di Iscrizione per Studenti Decaduti con richiesta di Convalida

**ANNO ACCADEMICO : 2016/2017**

Avanti



PROFILO UTENTE

PRATICHE STUDENTE

ALTRI SERVIZI

SUPPORTO

SERVIZI ALMALAUREA

INCOMING STUDENTS

● CREDITS

## Dati di Prima Immatricolazione

 I campi contrassegnati con \* sono obbligatori

## Help

 Gentile studente, la procedura informatica che hai iniziato ti consente di compilare on-line la Domanda di Immatricolazione ad un Corso di Laurea o ad un Corso di Laurea Magistrale dell'Università degli Studi di Palermo. Ti chiediamo: **Sei mai stato precedentemente immatricolato presso una Università Italiana?**

Se sì, specifica dove e quando hai effettuato la tua PRIMA IMMATRICOLAZIONE. Se no, immetti i valori correnti.

Nel riquadro sottostante devi pertanto specificare i dati relativi alla tua **Prima Immatricolazione nel sistema universitario italiano**, indicando **l'Ateneo**, **l'Anno** e, se lo ritieni utile, notazioni esplicative di dettaglio.

**Inoltre, nell'ultimo riquadro devi indicare se sei iscritto o se intendi iscriverti presso un Conservatorio di Musica o presso un Istituto Superiore di studi musicali e coreutici** ed il relativo impegno svolto o previsto nell'A.A. corrente in termini di Crediti Formativi Universitari (CFU): in un dato A.A., infatti, in caso di eventuale contemporanea iscrizione presso un Conservatorio musicale, l'impegno totale dato dai CFU acquistabili presso il Conservatorio e dai CFU acquistabili presso l'Università degli Studi di Palermo non può superare la soglia massima di 90.

## Dati di Prima Immatricolazione

 Sei mai stato precedentemente immatricolato presso una Università Italiana?

 Sì No

Ateneo Prima Immatricolazione\*

Anno Prima Immatricolazione\*

Note Prima Immatricolazione

INSERIRE INFORMAZIONI PERSONALI RELATIVE AD  
UNA PRECEDENTE IMMATRICOLAZIONE

## Autocertificazione dati di eventuale contemporanea iscrizione ad un corso di studio del NUOVO ORDINAMENTO presso un Conservatorio di Musica

 Sei iscritto o intendi iscriverti nell'A.A. corrente ad un corso di studio del NUOVO ORDINAMENTO presso un Conservatorio di

📍 Se non sei mai stato precedentemente immatricolato presso una Università Italiana, l'Ateneo di prima immatricolazione deve coincidere con l'Università degli Studi di Palermo e l'Anno di prima immatricolazione deve coincidere con l'anno corrente (2016).

Se sì, specifica dove e quando hai effettuato la tua PRIMA IMMATRICOLAZIONE. Se no, immetti i valori correnti.

Nel riquadro sottostante devi pertanto specificare i dati relativi alla tua **Prima Immatricolazione nel sistema universitario italiano**, indicando **l'Ateneo**, **l'Anno** e, se lo ritieni utile, notazioni esplicative di dettaglio.

**Inoltre, nell'ultimo riquadro devi indicare se sei iscritto o se intendi iscriverti presso un Conservatorio di Musica o presso un Istituto Superiore di studi musicali e coreutici** ed il relativo impegno svolto o previsto nell'A.A. corrente in termini di Crediti Formativi Universitari (CFU): in un dato A.A., infatti, in caso di eventuale contemporanea iscrizione presso un Conservatorio musicale, l'impegno totale dato dai CFU acquistabili presso il Conservatorio e dai CFU acquistabili presso l'Università degli Studi di Palermo non può superare la soglia massima di 90.

#### Dati di Prima Immatricolazione

Sei mai stato precedentemente immatricolato presso una Università italiana?

Sì

No

Ateneo Prima Immatricolazione\*

UNIVERSITA' DEGLI STUDI DI PALERMO (PALERMO)

Anno Prima Immatricolazione\*

2016

Note Prima Immatricolazione

INSERIRE UNIVERSITA' DEGLI STUDI DI PALERMO E ANNO DI PRIMA IMMATRICOLAZIONE

#### Autocertificazione dati di eventuale contemporanea iscrizione ad un corso di studio del NUOVO ORDINAMENTO presso un Conservatorio di Musica

Sei iscritto o intendi iscriverti nell'A.A. corrente ad un corso di studio del NUOVO ORDINAMENTO presso un Conservatorio di Musica o un Istituto Superiore di studi musicali e coreutici? N.B. Se sei iscritto ad un corso musicale del VECCHIO ORDINAMENTO (insegnamenti senza CFU), devi rispondere "No".

Sì

No

Conservatorio di Musica o Istituto Superiore di studi musicali e coreutici

CFU previsti nell'A.A. corrente presso il Conservatorio o l'Istituto Superiore





UTENTE

VINCENZO DEIANA

Esci

PROFILO UTENTE

PRATICHE STUDENTE

ALTRI SERVIZI

SUPPORTO

SERVIZI ALMALAUREA

INCOMING STUDENTS

CREDITS

PORTALE STUDENTI

Immatricolazione 2016/2017 : Passo 2/9: Struttura Didattica, Corso di Laurea ed Indirizzo

## Struttura Didattica, Corso di Laurea ed Indirizzo

**i** I campi contrassegnati con \* sono obbligatori

### Compilazione della Domanda di Immatricolazione

#### Tipologia Pratica

Domanda di Immatricolazione ad un Corso di Laurea / Corso di Laurea Magistrale o Specialistica

#### Struttura Didattica, Corso di Laurea ed Indirizzo

##### Struttura Didattica\*

- MASTER E CORSI DI PERFEZIONAMENTO
- SCUOLA DELLE SCIENZE DI BASE E APPLICATE
- SCUOLA DELLE SCIENZE GIURIDICHE ED ECONOMICO-SOCIALI
- SCUOLA DELLE SCIENZE UMANE E DEL PATRIMONIO CULTURALE
- SCUOLA DI MEDICINA E CHIRURGIA
- SCUOLA POLITECNICA

SELEZIONA LA SCUOLA DI IMMATRICOLAZIONE

Seleziona





UTENTE

VINCENZO DEIANA

Esci

PROFILO UTENTE

PRATICHE STUDENTE

ALTRI SERVIZI

SUPPORTO

SERVIZI ALMALAUREA

INCOMING STUDENTS

CREDITS

- 2005 - ARCHITETTURA - CICLO UNICO - CLASSE LM-4 (NUM.PROGR.)
- 2006 - ARCHITETTURA (SEDE AG) - CICLO UNICO - CLASSE LM-4 (NUM.PROGR.)
- 2079 - DISEGNO INDUSTRIALE - CLASSE L-4 (NUM.PROGR.)
- 2077 - ECONOMIA E AMMINISTRAZIONE AZIENDALE - CLASSE L-18 (NUM.PROGR.)
- 2081 - ECONOMIA E FINANZA - CLASSE L-33 (NUM.PROGR.)
- 2150 - IMPRENDITORIALITÀ E QUALITÀ PER IL SISTEMA AGROALIMENTARE - CLASSE LM-69 (ACC.LIBERO)
- 2087 - INGEGNERIA CHIMICA - CLASSE L-9 (NUM.PROGR.)
- 2091 - INGEGNERIA ELETTRICA - CLASSE L-9 (ACC.CON TEST)
- 2092 - INGEGNERIA ELETTRONICA - CLASSE L-8 (ACC.CON TEST)
- 2094 - INGEGNERIA GESTIONALE - CLASSE L-9 (NUM.PROGR.)
- 2096 - INGEGNERIA INFORMATICA E DELLE TELECOMUNICAZIONI
- 2124 - INGEGNERIA AEROSPAZIALE - CLASSE LM-20 (ACC.LIBERO)
- 2140 - INGEGNERIA BIOMEDICA - CLASSE L-9 (NUM.PROGR.)
- 2025 - INGEGNERIA CHIMICA - CLASSE LM-22 (ACC.LIBERO)
- 2188 - INGEGNERIA CIBERNETICA - CLASSE L-8 (ACC.CON TEST)
- 2026 - INGEGNERIA CIVILE - CLASSE LM-23 (ACC.LIBERO)
- 2022 - INGEGNERIA CIVILE ED EDILE - CLASSE L-7 (ACC.CON TEST)
- 2023 - INGEGNERIA CIVILE ED EDILE - CLASSE L-23 (ACC.CON TEST)
- 2135 - INGEGNERIA DEI MATERIALI - CLASSE LM-53 (ACC.LIBERO)

SELEZIONA IL CORSO DI LAUREA

Seleziona

Cancel

Indietro



UTENTE

VINCENZO DEIANA

Esci

PROFILO UTENTE

PRATICHE STUDENTE

ALTRI SERVIZI

SUPPORTO

SERVIZI ALMALAUREA

INCOMING STUDENTS

CREDITS

PORTALE STUDENTI

Immatricolazione 2016/2017 : **Passo 2/9: Struttura Didattica, Corso di Laurea ed Indirizzo**

## Struttura Didattica, Corso di Laurea ed Indirizzo

⚠ Le segnaliamo che i dati riportati nella graduatoria non coincidono esattamente con i dati da lei introdotti. Se è certo di occupare una posizione utile in graduatoria proceda tranquillamente con la domanda online. La informiamo, comunque, che il pagamento delle tasse e la compilazione della domanda online, nel caso di posizione non utile in graduatoria, non implicano alcun diritto all'immatricolazione nè danno luogo ad alcun diritto acquisito

ℹ I campi contrassegnati con \* sono obbligatori

### Compilazione della Domanda di Immatricolazione

#### Tipologia Pratica

Domanda di Immatricolazione ad un Corso di Laurea / Corso di Laurea Magistrale o Specialistica

### Struttura Didattica, Corso di Laurea ed Indirizzo

#### Struttura Didattica\*

SCUOLA POLITECNICA

#### Corso di Laurea\*

2096 - INGEGNERIA INFORMATICA E DELLE TELECOMUNICAZIONI - CLASSE L-8 (NUM.PROGR.)

Cancella

Indietro

Avanti



**Cittadinanza**

ITALIANA

**Residenza**

MAZARA DEL VALLO, 91026 - VIA ROMA, 10

**Domicilio**

MAZARA DEL VALLO, 91026 - VIA ROMA, 10

**Invio Posta**

Residenza

**Telefono Cellulare**

+393204458963

**Email**

giuseppe.lore@me.com

**Telefono Residenza**

+39-0923658974

**Telefono Domicilio**

+39-0923658974

**Presso****Fotografia dello studente**

Utilizza il pulsante 'Allega' per caricare la foto e visualizzarne l'anteprima.

**Allega**

Sfoglià...

PER L'INSERIMENTO DELLA FOTOGRAFIA:

SCARICARE IL PROGRAMMA PHOTOCROP E SEGUIRE LE ISTRUZIONI SUCCESSIVE.

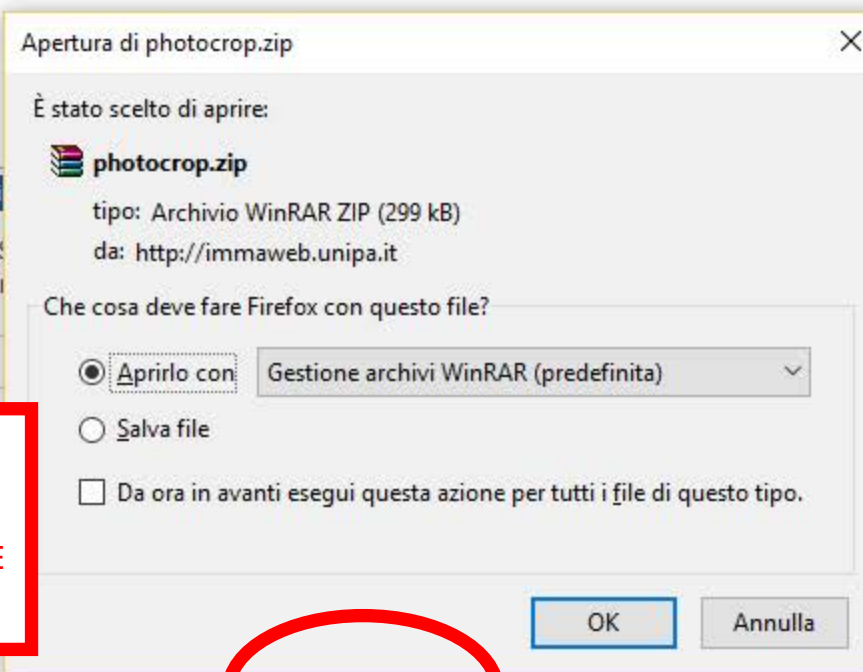

te premi sul pulsante 'Allega' per caricare la

pubblicare una fotografia che si discosti da questo

Gli utenti Windows possono utilizzare il nostro software **PhotoCrop** che in 4 semplici passi crea una foto di dimensioni corrette. Se sei in possesso di una foto che non sia come rendere compatibile con le dimensioni richieste puoi inviarla in allegato all'indirizzo [immahelp@unipa.it](mailto:immahelp@unipa.it). Prowederemo a modificarla opportunamente ed a reinviarla tramite email al mittente, a questo punto potrai prowedere al suo caricamento solo se non hai completato la pratica d'immatricolazione.

Indietro

Avanti

Cittadinanza

ITALIANA

Residenza

MAZARA DEL

Domicilio

MAZARA DEL

Invio Posta

Email

giuseppe.lore@me.com

Unipa - Ritaglio Immagine

1) Apri

2) Seleziona

3) Ritaglia

4) Salva

Help **Settore Reti & Sicurezza**

Apri

Cerca in: Immagini

(891x896)

Accesso rapido

Desktop

Raccolte

Questo PC

Rete

2015

2016

Camera Roll

Immagini salvate

LifeFrame

Lightroom

Foto.jpg

SELEZIONARE LA FOTO DA INSERIRE

Nome file: Foto.jpg

Apri

Tipo file: All (\*.jpg;\*.jpeg;\*.bmp)

Annulla

te 'Allega' per caricare la

fia che si discosti da questo

o immahelp@unipa.it  
caricamento solo se non hai

Indietro

X: 0

Y: 0



EFFETTUA IL RITAGLIO  
DELL'IMMAGINE.  
N.B. = NON POTRAI PIU' MODIFICARE  
LA FOTO INSERITA IN FASE DI  
ISCRIZIONE, QUINDI SCEGLIETE  
UNA FOTO ADEGUATA E DEFINITIVA

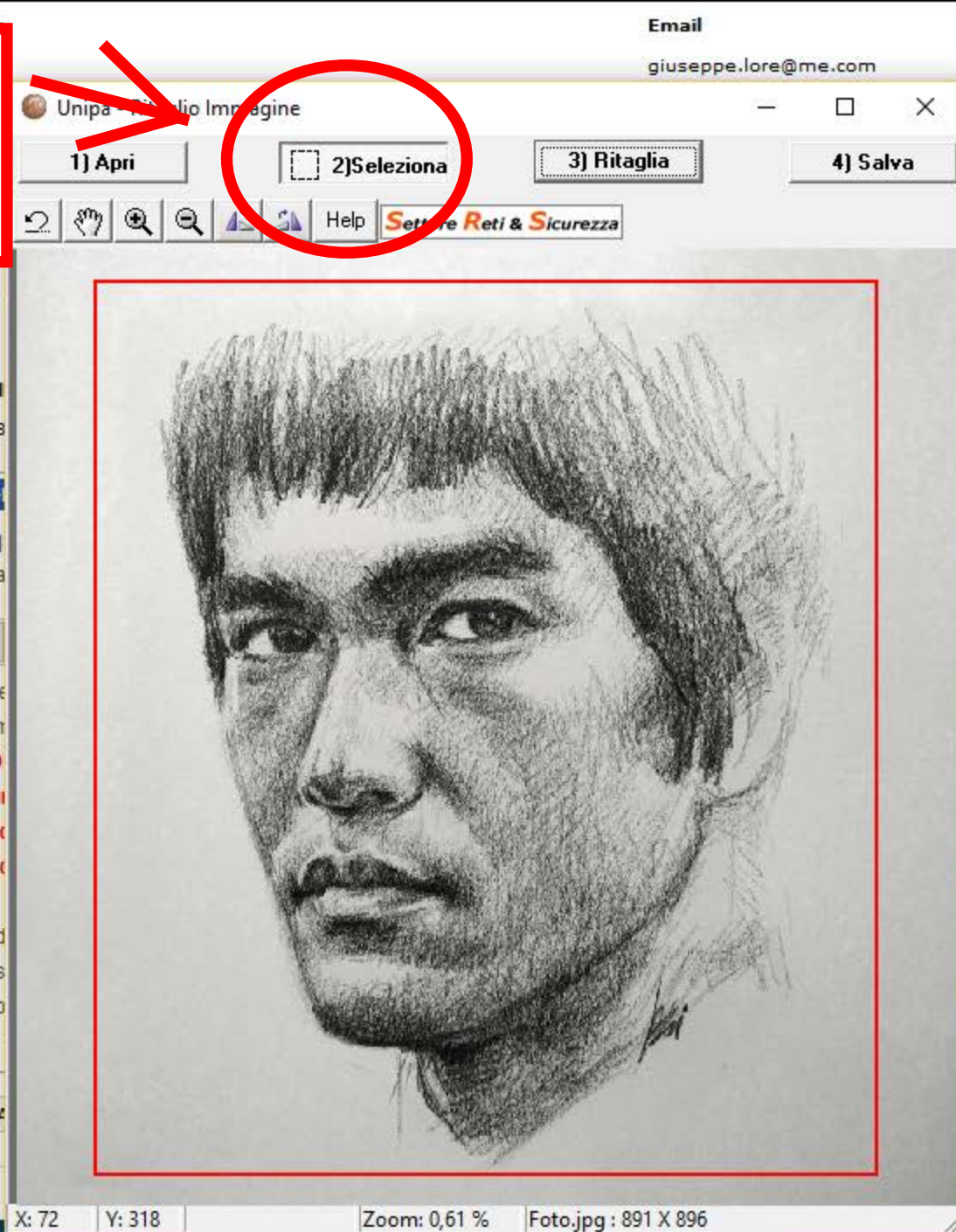

mi sul pulsante 'Allega' per caricare la

are una fotografia che si discosti da questo

oni corrette.

egato all'indirizzo [immahelp@unipa.it](mailto:immahelp@unipa.it)  
vedere al suo caricamento solo se non hai

**Cittadinanza**  
ITALIANA

**Residenza**  
MAZARA DEL

**Domicilio**  
MAZARA DEL

**Invio Posta**  
Residenza

**Telefono Cel**  
+393204458

**Email**  
giuseppe.lore@me.com

Unipa - Ritaglio Immagine

1) Apri   2) Seleziona   **3) Ritaglia**   4) Salva

Settore Reti & Sicurezza

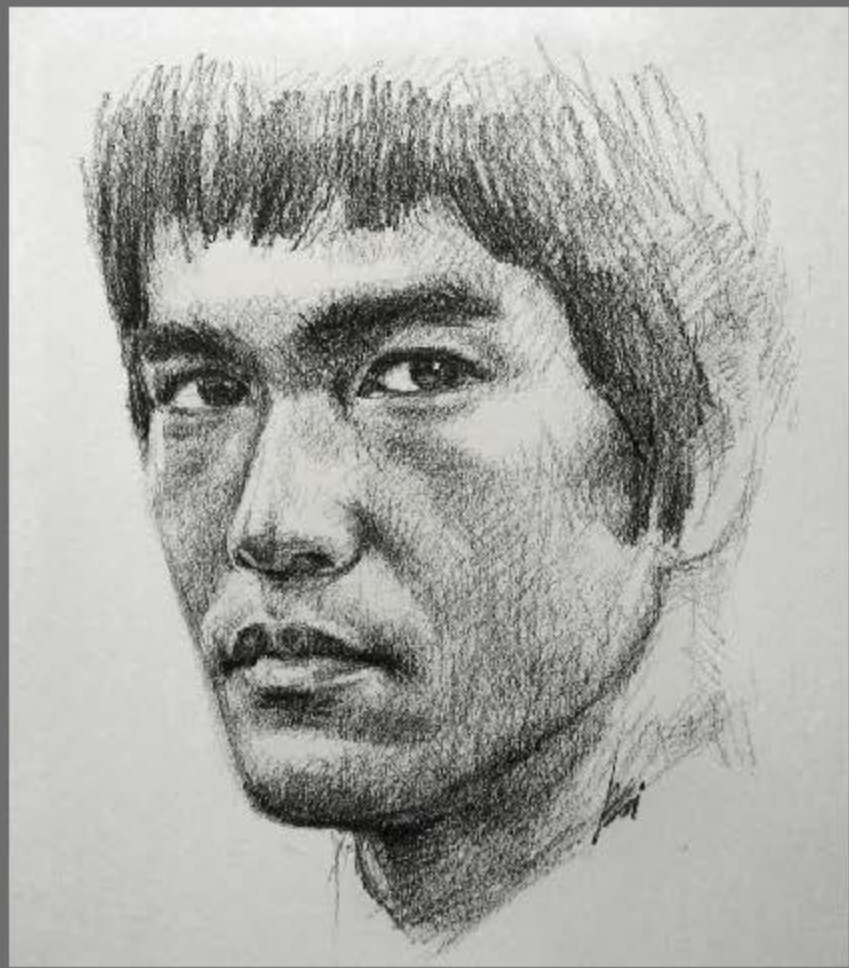

**Fotografia de**

Utilizza il foto e visualizza

**Allega**

Sfogli...

Formati ammessi  
Dimensione massima

**!!! AVVISO !!!**  
**Poni la massima attenzione**  
**La fotografia caricata deve essere**  
**La fotografia caricata deve essere**  
**standard.**

Gli utenti Windows  
Se sei in possesso di un computer  
Prowederemo il servizio  
completato la

Indietro

mi sul pulsante 'Allega' per caricare la

**are una fotografia che si discosti da questo**

oni corrette.  
egato all'indirizzo [immahelp@unipa.it](mailto:immahelp@unipa.it)  
vedere al suo caricamento solo se non hai

X: 502   Y: 9   Zoom: 0,61 %   Foto: 420 X 480

 **Screenshot aggiunto**  
È stato aggiunto uno screenshot al tuo Dropbox.



Cittadinanza

ITALIANA

Residenza

MAZARA DEL

Domicilio

MAZARA DEL

Invio Posta

Email

giuseppe.lore@me.com

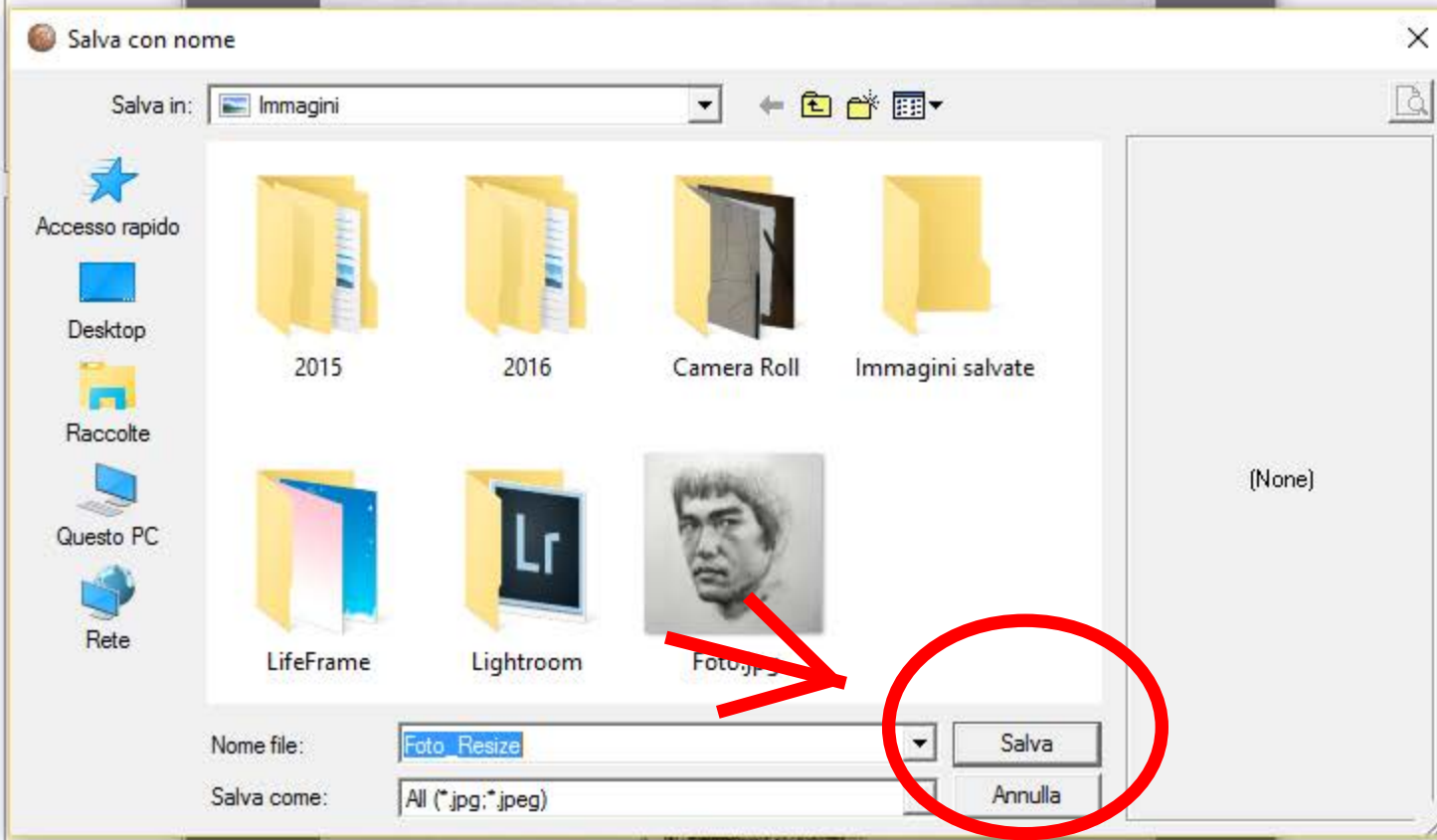

te 'Allega' per caricare la

fia che si discosti da questo

o immahelp@unipa.it  
caricamento solo se non hai

Indietro

X: 502

Y: 9

Zoom: 0,61 %

Foto: 420 X 480

**Cittadinanza**

ITALIANA

**Residenza**

MAZARA DEL VALLO, 91026 - VIA ROMA, 10

**Domicilio**

MAZARA DEL VALLO, 91026 - VIA ROMA, 10

**Invio Posta**

Residenza

**Telefono Cellulare**

+393204458963

**Email**

giuseppe.lore@me.com

**Telefono Residenza**

+39-0923658974

**Telefono Domicilio**

+39-0923658974

**Presso**

-

**Telefono Fax**

-

**Fotografia dello studente in formato foto-tessera**

Utilizza il pulsante 'Sfoglia' per selezionare l'immagine dal file system e successivamente premi sul pulsante 'Allega' per caricare la foto e visualizzarne l'anteprima in questo riquadro

**Allega**

Sfoglia...

Allega

**Anteprima**

Formato: Nessuno è selezionato. (max 480)

Dimensione massima: 200 KB

**!!!AVVISO IMPORTANTE!!!**

Poni la massima attenzione alla qualità della foto che inserisci.

La fotografia deve mostrare il volto in primo piano ed avere uno sfondo chiaro ed uniforme.

La fotografia deve essere, in altri termini, simile ad una foto-tessera classica: e' assolutamente vietato pubblicare una fotografia che si discosti da questo standard.

Gli utenti Windows possono utilizzare il nostro software **PhotoCrop** che in 4 semplici passi crea una foto di dimensioni corrette.

Se sei in possesso di una foto che non sai come rendere compatibile con le dimensioni richieste puoi inviarla in allegato all'indirizzo [immahelp@unipa.it](mailto:immahelp@unipa.it)

Provederemo a modificarla opportunamente ed a reinviarla tramite email al mittente, a questo punto potrai provvedere al suo caricamento solo se non hai completato la pratica d'immatricolazione

Indietro

Avanti



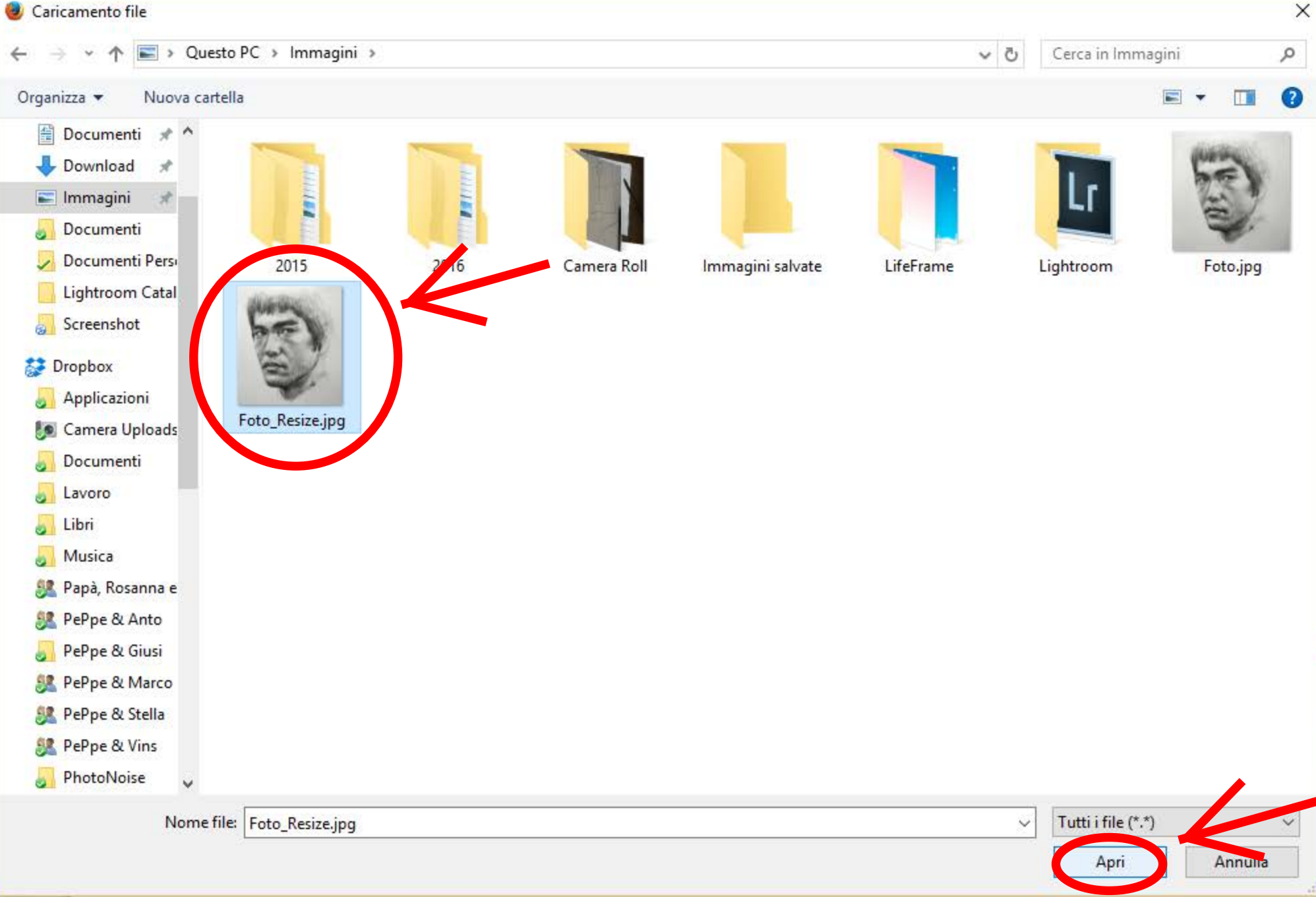

sante 'Allega' per caricare la

ografia che si discosti da questo

dirizzo immahelp@unipa.it  
suo caricamento solo se non hai

**Cittadinanza**

ITALIANA

**Residenza**

MAZARA DEL VALLO, 91026 - VIA ROMA, 10

**Domicilio**

MAZARA DEL VALLO, 91026 - VIA ROMA, 10

**Invio Posta**

Residenza

**Telefono Cellulare**

+393204458963

**Email**

giuseppe.lore@me.com

**Telefono Residenza**

+39-0923658974

**Telefono Domicilio**

+39-0923658974

**Presso**

-

**Telefono Fax**

-

**Fotografia dello studente in formato foto-tessera**

Utilizza il pulsante 'Sfoggia' per selezionare l'immagine e visualizzarne l'anteprima in questo riquadro

**Allega**

**VERIFICATE CHE LA FOTO SELEZIONATA  
SIA IN ANTEPRIMA**

**Anteprima**

Formati ammessi: jpg, jpeg (420x480)

Dimensione massima: 200 KB

**!!!AVVISO IMPORTANTE!!!****Poni la massima attenzione alla qualità della foto che inserisci.****La fotografia deve mostrare il volto in primo piano ed avere uno sfondo chiaro ed uniforme.****La fotografia deve essere, in altri termini, simile ad una foto-tessera classica: e' assolutamente vietato pubblicare una fotografia che si discosti da questo standard.**Gli utenti Windows possono utilizzare il nostro software **PhotoCrop** che in 4 semplici passi crea una foto di dimensioni corrette.Se sei in possesso di una foto che non sai come rendere compatibile con le dimensioni richieste puoi inviarla in allegato all'indirizzo [immahelp@unipa.it](mailto:immahelp@unipa.it)Prowederemo a modificarla opportunamente ed a reinviarla tramite email al mittente, a questo punto potrai provvedere al suo caricamento **solo se non hai completato la pratica d'immatricolazione**





UTENTE

VINCENZO DEIANA

Esci

PROFILO UTENTE

PRATICHE STUDENTE

ALTRI SERVIZI

SUPPORTO

SERVIZI ALMALAUREA

INCOMING STUDENTS

CREDITS

SELEZIONATE NO (ANCHE SE  
SUCCESSIVAMENTE PARTECIPERETE AL  
CONCORSO ERSU).

NON E' UN PARAMETRO RILEVANTE AI FINI  
DELLA PRE-ISCRIZIONE.

certificazione di prossima eventuale Partecipazione al Concorso ERSU

Concorso ERSU ?

Parteciperai al prossimo Concorso ERSU ?

Se hai intenzione di partecipare al prossimo Concorso per l'assegnazione di Borse di Studio dell'ERSU, puoi richiedere adesso l'esonero dal pagamento delle tasse universitarie: se non risulterai Vincitore o Idoneo al Concorso ERSU, dovrai successivamente regolarizzare il pagamento.

- No, non parteciperò al Concorso ERSU
- Sì, parteciperò al prossimo Concorso ERSU ed intendo avvalermi adesso dell'esonero ERSU

Indietro

Avanti

PRATICHE STUDENTE

ALTRI SERVIZI

SUPPORTO

SERVIZI ALMALAUREA

INCOMING STUDENTS

CREDITS

❗ In questo riquadro **bisogna indicare l'ISEE unitamente al numero di protocollo rilasciato dall'I.N.P.S.** ovvero è possibile NON DICHIARARE l'ISEE e decidere di essere collocati d'ufficio in FASCIA MASSIMA (in questo caso, occorre spuntare la relativa casella sottostante).

**Che cos'è l'ISEE per le prestazioni per il diritto universitario e come si ottiene?**

- L'ISEE è l'**Indicatore della Situazione Economica Equivalente**, introdotto dal Decreto Legislativo 31 marzo 1998, n. 109 e riformato con l'entrata in vigore del DPCM 159/2013.
- L'ISEE **viene rilasciato** a tutti gli studenti U.E. ed extra U.E. **dai Centri di assistenza fiscale (CAF) o dall'INPS** compilando la Dichiarazione Sostitutiva Unica (**D.S.U.**).
- Dall'attestazione ISEE risulta il **numero di protocollo rilasciato dall'I.N.P.S.**
- A partire dall'A.A.2015/2016 sulle pratiche studente di immatricolazione e di iscrizione anni successivi al primo **viene richiesto obbligatoriamente, oltre al valore ISEE computato, anche il numero di protocollo della Dichiarazione Sostitutiva Unica (D.S.U.) presentata al CAF o all'I.N.P.S.**
- In ottemperanza alle disposizioni di cui al D.P.R. 20/10/1998 n. 403 Regolamento di attuazione degli articoli 1,2 e 3 della L. 15 maggio 1997 n. 127, in materia di semplificazione delle certificazioni amministrative e della circolare del Dipartimento della Funzione Pubblica del 22/10/1999 n. 8/99, l'Università degli Studi di Palermo procederà ad effettuare dei **controlli**, anche **a campione, in collaborazione con l'I.N.P.S. e con l'Agenzia delle Entrate**, in ordine alla veridicità delle dichiarazioni rese dall'utente relativamente ai dati dichiarati e ai soggetti terzi.

ISEE\*

Numero Protocollo D.S.U. ISEE\*

Non dichiaro l'ISEE (Fascia Massima)

Non dichiaro l'ISEE in quanto sto effettuando una pre-immatricolazione come previsto dal Bando TOLC. Accetto pertanto di essere temporaneamente inserito nella fascia di reddito ISEE minima e mi impegno a trasmettere l'ISEE e a regolarizzare la mia situazione contributiva, mediante il pagamento degli importi eventualmente ancora dovuti, inserendo successivamente i dati mancanti all'interno della pratica compilata e pagata

E' STATA APPOSITAMENTE INSERITA UNA DICHIARAZIONE PER LA PRE-ISCRIZIONE.

NON E' NECESSARIO DICHIARARE L'ISEE IN FASE DI PRE-ISCRIZIONE

Stato Civile e Condizione Occupazionale dello studente

Stato Civile\*

Condizione Occupazionale\*

Indietro

Avanti



VINCENZO DEIANA

Esci

PROFILO UTENTE

PRATICHE STUDENTE

ALTRI SERVIZI

SUPPORTO

SERVIZI ALMALAUREA

INCOMING STUDENTS

CREDITS

Immatricolazione 2016/2017 : Passo 6/9: Componenti del nucleo familiare

## Componenti del nucleo familiare

## Lista dei familiari già inseriti

Cognome	Nome	Luogo Nascita
DEIANA	VINCENZO	MAZARA DEL VALLO

Operazioni

INSERIRE I COMPONENTI DEL VOSTRO NUCLEO FAMILIARE.

## Attività del dichiarante

Studente

Modifica attività

## Dati nuovo componente

Attenzione! Il Codice Fiscale è obbligatorio solo per le persone nate in Italia.

Cognome\*

ROSSI

Nome\*

MARIO

Codice Fiscale

RSSMRO70B20G273F

Sesso\*

MASCHILE

Data Nascita\*

20

2

1970

Luogo Nascita\*

PALERMO

Parentela\*

Padre

Attività\*

Dirigente

Inserisci nella lista

## Fascia di Reddito del nucleo familiare

Fascia Reddito

Da calcolare

Calcola Fascia Reddito

Indietro

Avanti

UTENTE

VINCENZO DEIANA

Esci

PROFILO UTENTE

PRATICHE STUDENTE

ALTRI SERVIZI

SUPPORTO

SERVIZI ALMALAUREA

INCOMING STUDENTS

CREDITS

PORTALE STUDENTI

Immatricolazione 2016/2017 : **Passo 6/9: Componenti del nucleo familiare**

## Componenti del nucleo familiare

### Lista dei familiari già inseriti

Cognome	Nome	Luogo Nascita	Data Nascita	Parentela	Attività	Operazioni
DEIANA	VINCENZO	MAZARA DEL VALLO	01/01/1996	Dichiarante	Studente	
ROSSI	GIUSEPPE	PALERMO	20/02/1970	Padre	Dirigente	X

### Attività del dichiarante

Studente



Modifica attività

### Dati nuovo componente

ⓘ Attenzione! Il Codice Fiscale è obbligatorio solo per le persone nate in Italia.

Cognome\*

Codice Fiscale

Data Nascita\*

Giorno



Mese



Anno



Parentela\*

Nome\*

Sesso\*

Luogo Nascita\*

Clicca sul pulsante '...'



Attività\*

Inserisci nella lista

### Fascia di Reddito del nucleo familiare

Fascia Reddito

CLASSE ISEE 0

Calcola Fascia Reddito



SUPPORTO

SERVIZI ALMALAUREA

INCOMING STUDENTS

CREDITS

di non essere iscritto ad altro corso di diploma nè ad altra Università o Istituto di istruzione superiore (esclusi i Conservatori di musica e gli Istituti superiori di studi musicali e coreutici)

di essere uno studente diplomando: il diploma verrà conseguito prima dell'inizio dell'anno accademico

#### Diploma di maturità (quinquennale/quadrennale)

di aver conseguito il Diploma di

SCIENTIFICO

LICEO SCIENTIFICO - ALBERT EINS

**SELEZIONARE LE DICHIARAZIONI OPPORTUNE**

nell'anno 2016

con la votazione di\* / 100

con lode (o menzione) No

#### Eventuale anno integrativo

di aver superato il corso integrativo

presso l'Istituto

nell'anno 2016

con la votazione di / 100

**ANCHE SE IL DIPLOMA NO E' STATO ANCORA  
CONSEGUITO E' NECESSARIO ED  
OBBLIGATORIO INDICARE IN QUESTI CAMPI IL  
LICEO/SCUOLA DI PROVENIENZA.**

#### Eventuale Titolo Accademico precedente

di avere conseguito la Laurea / il Diploma in

presso l'Università

con la votazione di / 110

con lode No

in data

Clicca sul pulsante '...'

Clicca sul pulsante '...'

Cancella

Indietro

Avanti

UTENTE

VINCENZO DEIANA

Esci

PROFILO UTENTE

PRATICHE STUDENTE

ALTRI SERVIZI

SUPPORTO

SERVIZI ALMALAUREA

INCOMING STUDENTS

CREDITS

PORTALE STUDENTI

Immatricolazione 2016/2017 : Passo 8/9: Autocertificazione esonero

## Autocertificazione esonero

Il sottoscritto DEIANA VINCENZO, per quanto attiene alle disp

di avere diritto alla dispensa / esonero (totale o parziale) da  
per il diritto agli studi, del diritto fisso e dell'imposta di bollo)

Dispensa / Esonero totale o parziale

Dichiaro, sotto la mia responsabilità, consapevole delle  
conseguito alcun titolo accademico di pari livello rispetto a

NON E' NECESSARIO, IN FASE DI PRE-  
ISCRIZIONE, INDICARE GLI EVENTUALI  
ESONERI PREVISTI DALLA LEGGE.

SELEZIONARE "NESSUN ESONERO" E  
PROSEGUIRE AL PASSO 9/9.

Nessun esonero

In quanto studente con documentata disabilità, con riconoscimento di handicap ai sensi dell'articolo 3, comma 1, della legge 5 febbraio 1992, n. 104, o di invalidità pari o superiore al sessantasei per cento (Dispensa Totale). N.B.: è obbligatorio allegare alla presente domanda il certificato medico

In quanto affetto da infermità gravi e prolungate per l'intero anno accademico (Dispensa Totale). N.B.: è obbligatorio allegare alla domanda la relativa certificazione rilasciata da una struttura ospedaliera pubblica

In quanto affetto da infermità gravi e prolungate per un periodo non inferiore a sei mesi - Primo Semestre (Dispensa Parziale). N.B.: è obbligatorio allegare alla domanda la relativa certificazione rilasciata da una struttura ospedaliera pubblica

In quanto affetto da infermità gravi e prolungate per un periodo non inferiore a sei mesi - Secondo Semestre (Dispensa Parziale). N.B.: è obbligatorio allegare alla domanda la relativa certificazione rilasciata da una struttura ospedaliera pubblica

In quanto studente di cittadinanza straniera, appartenente a famiglia residente all'estero, fruitore di borsa di studio erogata dal governo italiano (Dispensa Totale). N.B.: è obbligatorio allegare alla presente domanda la certificazione relativa a tale condizione

In quanto studente figlio di beneficiario di pensione di inabilità, orfano di guerra, figlio di mutilato ed invalido di guerra, di lavoro, di servizio, che si trovi in condizione economica disagiata nelle classi ISEE 0, 1, 2 e 3 (Dispensa Totale). N.B.: è obbligatorio allegare alla presente domanda la certificazione relativa a tale condizione

In quanto studente figlio di vittima del racket, in condizione economica disagiata, appartenente alle classi ISEE 0, 1, 2 e 3 (Dispensa Totale). N.B.: è obbligatorio allegare alla presente domanda la certificazione relativa a tale condizione



VINCENZO DEIANA

Esci

PROFILO UTENTE

PRATICHE STUDENTE

ALTRI SERVIZI

SUPPORTO

SERVIZI ALMALAUREA

INCOMING STUDENTS

CREDITS

Immatricolazione 2016/2017 : Passo 9/9: Riepilogo dati, Conferma e Stampa

## Riepilogo dati, Conferma e Stampa

## Dati dello studente

## Cognome e Nome

DEIANA VINCENZO

## Luogo Nascita

MAZARA DEL VALLO

## Codice Fiscale

## Data Nascita

01/01/1996

## Dati di Prima Immatricolazione

## Ateneo Prima Immatricolazione

UNIVERSITA' DEGLI STUDI DI PALERMO

## Anno Prima Immatricolazione

2016

## Note Prima Immatricolazione

-

[Modifica dati prima immatricolazione](#)

## Dati della Domanda di Immatricolazione

## Numero Pratica

1537944

## Struttura Didattica

SCUOLA POLITECNICA

## Indirizzo

GENERICO

## Tipo Corso

Corso di Laurea Triennale (DM270)

## Anno Accademico

2016

## Tipologia Pratica

Domanda di Immatricolazione ad un Corso di Laurea / Corso di Laurea  
Magistrale o Specialistica

## Corso di Laurea

2096 - INGEGNERIA INFORMATICA E DELLE TELECOMUNICAZIONI - CLASSE  
L-8 (NUM.PROGR.)

## Tipologia Immatricolazione

Immatricolazione

## Classe

L-8 Classe delle lauree in Ingegneria dell'informazione

## Anno di Corso

1

RIEPILOGO DATI E VERIFICA DEGLI STESSI

Nessun esonero

**Tasse e contributi obbligatori, senza mora entro il 10/06/2016**

Per i corsi a numero progr

**VERIFICA CHE IL TOTALE DELLA PRATICA SIA:  
412,58 €  
INSERIRE, INOLTRE, I DATI DI UN DOCUMENTO  
DI IDENTITA' VALIDO, IN CORSO DI VALIDITA'.**

uti è quella riportata nel relativo Bando

Numero Bollettino	A	Importamento	Importo (Euro)
	20		16,00
	20		55,00
2016	IS11	TASSA ISCRIZIONE 1° RATA	201,58
2016	7000	TASSA REGIONALE DIRITTO ALLO STUDIO	140,00

**Totale**

**Totale da pagare**

412,58 Euro

**Documento**

**Tipo Documento \***

Carta d'identita'

**Numero Documento \***

AO4339829

**Data Emissione \***

01/06/2016

**Anteprima di stampa**

Clickando sul link sottostante puoi visual  
L'anteprima non è valida per la consegna  
conferma potrai stampare la domanda defina

**SE TUTTO E' CORRETTO CONFERMA LA PRATICA,  
STAMPA IL MAV (TASSE) GENERATO.**

zza dei dati inseriti.  
ta cliccato il tasto

Anteprima di stampa Domanda e Bollettino

**SOLO DOPO IL PAGAMENTO DEL MAV IN BANCA LA  
PRATICA DI PRE-ISCRIZIONE SARA' CONCLUSA.**

Una volta confermati, i t... saranno consolidati e non potrai più tornare indietro a modificarli: se lo ritieni necessario potrai comunque ripetere la procedura.

Indietro

Conferma